สำนักงานสาธารณสุขจังหวัดชลบุรี
เลขที่รับ ๔๖๒๒
วันที่ ๑๔ มี.ค. ๒๕๖๘
เวลา ๐๙:๓๕ น.

กลุ่มงานพัฒนาคุณภาพและรูปแบบบริการ
เลขที่รับ ๔๑๒
วันที่ ๑๔ มี.ค. ๒๕๖๘
เวลา ๑๐:๒๐ น.

ขก ๐๐๓๓.๑/ ๕๐๐๖

โรงพยาบาลขอนแก่น
ถนนศรีจันทร์ ขก ๔๐๐๐๐

๑๓ มีนาคม ๒๕๖๘

เรื่อง ขอประชาสัมพันธ์การประชุมวิชาการ และส่งผลงานวิชาการภายใต้โครงการ Open House Building Quality Culture to Sustainable Advanced HA และมหกรรมคุณภาพวิชาการ โรงพยาบาลขอนแก่น ประจำปี ๒๕๖๘

เรียน กรม สำนักงานคณะกรรมการอาหารและยา สถาบันพระบรมราชนก หน่วยงานในสังกัดสำนักงานปลัดกระทรวงสาธารณสุข สำนักงานสาธารณสุขจังหวัด โรงพยาบาลศูนย์ โรงพยาบาลทั่วไป สำนักงานเขตสุขภาพที่ ๑ - ๑๓ และองค์การเภสัชกรรม

สิ่งที่ส่งมาด้วย ๑. กำหนดการประชุมวิชาการฯ จำนวน ๑ ชุด
๒. โปสเตอร์ประชาสัมพันธ์ จำนวน ๑ แผ่น

ด้วย โรงพยาบาลขอนแก่น มีกำหนดการประชุมวิชาการภายใต้โครงการ Open House Building Quality Culture to Sustainable Advanced HA และมหกรรมคุณภาพวิชาการ โรงพยาบาลขอนแก่น ประจำปี ๒๕๖๘ ระหว่างวันที่ ๒๓ - ๒๕ เมษายน ๒๕๖๘ เวลา ๐๘.๐๐ - ๑๖.๓๐ น. ณ ห้องประชุมจำลอง มุ่งการดี ชั้น ๔ อาคารสมเด็จพระเทพรัตนราชสุดาฯ สยามบรมราชกุมารี โรงพยาบาลขอนแก่น โดยมีวัตถุประสงค์ เพื่อแลกเปลี่ยนเรียนรู้ แบ่งปันประสบการณ์เกี่ยวกับกระบวนการพัฒนาคุณภาพและการผ่านการรับรอง Advanced HA แก่โรงพยาบาลที่สนใจ รวมทั้งเผยแพร่ผลสำเร็จของโรงพยาบาลเพื่อเป็นแบบอย่างให้โรงพยาบาลอื่นนำไปใช้พัฒนาต่อไป

ในการนี้ โรงพยาบาลขอนแก่น จึงขอเชิญแพทย์ พยาบาล ทีมสหสาขาวิชาชีพ และบุคลากรทางการแพทย์ที่สนใจ เข้าร่วมการประชุมวิชาการ และส่งผลงานวิชาการภายใต้โครงการ Open House Building Quality Culture to Sustainable Advanced HA และมหกรรมคุณภาพวิชาการ โรงพยาบาลขอนแก่น ประจำปี ๒๕๖๘ ตามวัน เวลา และสถานที่ดังกล่าวข้างต้น โดยไม่ถือเป็นวันลา และมีค่าสนับสนุนการจัดงาน ๒,๕๐๐ บาทต่อคน ทั้งนี้สามารถเบิกค่าใช้จ่ายในการเดินทางไปราชการจากต้นสังกัดตามระเบียบของทางราชการ เมื่อได้รับอนุมัติจากผู้บังคับบัญชาแล้ว ลงทะเบียนเข้าร่วมประชุมวิชาการดังกล่าวฯ ได้ตั้งแต่บัดนี้เป็นต้นไปจนถึงวันที่ ๔ เมษายน ๒๕๖๘ และสอบถามรายละเอียดเพิ่มเติมได้ที่คุณสุวิมล เทียมสน กลุ่มงานพัฒนาคุณภาพบริการและมาตรฐาน โทรศัพท์ ๐๔๓ - ๐๐๙๙๐๐ ต่อ ๑๒๕๒ รายละเอียดตามสิ่งที่ส่งมาด้วย

จึงเรียนมาเพื่อโปรดพิจารณา และดำเนินการต่อไปด้วย

ขอแสดงความนับถือ

(นายภูเบศ ธนูรัตน์)
รองผู้อำนวยการภารกิจด้านพัฒนาระบบบริการและสนับสนุนบริการสุขภาพ
ปฏิบัติราชการแทนผู้อำนวยการโรงพยาบาลขอนแก่น

ทราบ/ดำเนินการ

(นางสุดานี บูรณเบญจเสถียร)
ผู้อำนวยการโรงพยาบาลวัดญาณสังวราราม
ปฏิบัติหน้าที่นายแพทย์เชี่ยวชาญ (ด้านเวชกรรมป้องกัน) คนที่ ๒
สำนักงานสาธารณสุขจังหวัดชลบุรี ปฏิบัติราชการแทน
นายแพทย์สาธารณสุขจังหวัดชลบุรี
20 มีนาคม 2568

เรียน นายแพทย์สาธารณสุขจังหวัดชลบุรี
รพ.ขอนแก่น ขอประชาสัมพันธ์การประชุมวิชาการและส่งผลงานวิชาการภายใต้โครงการ Open House Building Quality Culture to Sustainable Advanced HA และมหกรรมคุณภาพวิชาการโรงพยาบาลขอนแก่นประจำปี ๒๕๖๘

เห็นควรแจ้งประชาสัมพันธ์บุคลากรในสังกัดทราบผ่านทางเว็บไซต์ของ สสจ.ชบ. และ LINE "ประชาสัมพันธ์ สา'สุข ชลบุรี" ต่อไป
จึงเรียนมาเพื่อโปรดทราบและพิจารณา
19 มีนาคม 2568

(นางสะอองทิพย์ โบรานินทร์)
19 มีนาคม 2568

คิวอาร์โค้ดรายละเอียดโครงการฯ

กลุ่มงานพัฒนาคุณภาพบริการและมาตรฐาน
โทรศัพท์ ๐ ๔๓๐๐ ๙๙๐๐ ต่อ ๑๒๕๒

โรงพยาบาลขอนแก่น
Khon Kaen Hospital

Open House

เปิดบ้านแห่งการเรียนรู้
สร้างวัฒนธรรมคุณภาพ กุญแจสู่ AHA
Building Quality Culture to Sustainable Advanced HA
มหกรรมคุณภาพวิชาการ โรงพยาบาลขอนแก่น ประจำปี 2568

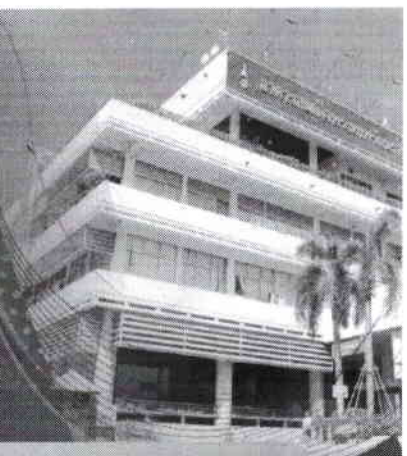

วันที่ 23 - 25 เมษายน 2568 ณ ห้องประชุมจำลอง มุ่งการดี

พบกับ

บรรยายพิเศษ

AHA ก้าวต่อไปของการพัฒนาคุณภาพสู่ความยั่งยืน

พญ. ปิยะวรรณ ลิ้มปัญญาเลิศ
ผู้อำนวยการสถาบันรับรองคุณภาพสถานพยาบาล

Building Quality Culture to Sustainable Advanced HA

นพ.สุรสิทธิ์ จิตรพิทักษ์เลิศ
ผู้อำนวยการโรงพยาบาลขอนแก่น

การเสวนา การบรรยาย จากวิทยากรหลากหลายสาขาวิชาชีพ

- Leadership & Strategy
- Quality Center Excellence
- 3 P Safety : Patient Personnel People
- Innovation & Technology
- Enhancing Quality Care
- Digital transformation
- Integrated System for Advanced HA
- NSO : กลยุทธ์การขับเคลื่อนองค์กรพยาบาลสู่การรับรองคุณภาพ Advanced HA

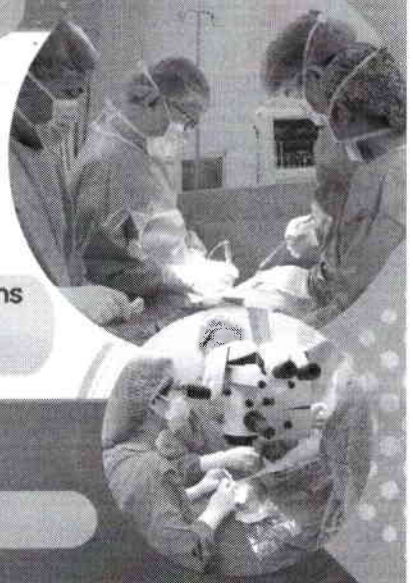

การประกวดผลงานวิชาการ รูปแบบ Oral presentation และ E-Poster

บูทแสดงผลงานพัฒนาคุณภาพวิชาการ และ Best Practice ตลอดงาน

สอบถามข้อมูลเพิ่มเติมได้ที่

ประสานงานทั่วไป คุณสุวิมล เทียมสน โทร. 092 - 3783981
กลุ่มงานพัฒนาคุณภาพบริการและมาตรฐาน โทร. 043 - 009900 ต่อ 1252

การลงทะเบียน คุณสุพิชชา ทองจินดา
กลุ่มงานพัฒนาทรัพยากรบุคคล โทร . 043-009900 ต่อ 1462

การส่งผลงานวิชาการ โทร. 1. พว.ดร.ผนึกแก้ว คลังคา โทร. 081-369-1282
2. นางศิราณี คำอู โทร. 085-451-5115

" Scan เพื่อลงทะเบียน / ส่งผลงานวิชาการ และดูรายละเอียดเพิ่มเติม "

บุคคลทั่วไปค่าสนับสนุนการจัดงาน / ค่าลงทะเบียน 2,500 บาท / คน

* หมดเขตลงทะเบียน วันที่ 4 เมษายน 2568

เปิดบ้านแห่งการเรียนรู้สร้างวัฒนธรรมคุณภาพ
กุญแจสู่ AHA และงานมหกรรมคุณภาพ
โรงพยาบาลขอนแก่น ประจำปี 2568
23 - 25 เมษายน 2568

Building Cuture to Sustainable

Advanced HA

QR CODE
เอกสารรายละเอียดการส่งผลงาน

ขอเชิญ
ส่งผลงานวิชาการ

ตั้งแต่วันนี้ - วันที่ 31 มีนาคม 2568

ประเภทผลงานวิชาการ
แบ่งเป็น 6 ประเภท

- งานวิจัย (Research)
- งาน R2R
- งานพัฒนาคุณภาพ (CQI)
- งานนวัตกรรม (Innovation) / สิ่งประดิษฐ์
- เรื่องเล่า SHA
- การวิเคราะห์กรณีศึกษา

รูปแบบการนำเสนอ
แบ่งเป็น 3 ประเภท

- Oral presentation
- E-Poster presentation
- นำเสนอเป็น Clip VDO หรือ เรื่องเล่า ไม่เกิน 3 นาที (เฉพาะผลงานประเภท SHA)

หมายเหตุ: บทคัดย่องานวิจัย หรือ R2R ที่มีหลักฐานการผ่านการรับรองจากคณะกรรมการจริยธรรมการวิจัยในมนุษย์ จะได้รับคะแนนพิเศษ (Bonus) เพิ่ม 5 คะแนน จากคะแนนที่ได้ (เต็ม 100 คะแนน)

ประกาศ ผลงานที่ได้รับคัดเลือกให้นำเสนอ วันที่ 10 เมษายน 2568 ที่ Website โรงพยาบาลขอนแก่น
https://www.kkh.go.th/

ช่องทางการติดต่อ
และ ส่งผลงานวิชาการ

nr.nsokkh@gmail.com
โทร.0854515115
พว.ศิราณี คำอู

กำหนดการประชุมวิชาการภายใต้โครงการ

Open House Building Quality Culture to Sustainable Advanced HA

และมหกรรมคุณภาพวิชาการ โรงพยาบาลขอนแก่น ประจำปี 2568

****

OPEN HOUSE

Building Quality Culture to Sustainable Advanced HA และมหกรรมคุณภาพวิชาการ

วันพุธที่ 23 เมษายน 2568

ห้องประชุม	08.30 - 09.00 น.	09.00 - 11.00 น.	11.00 - 12.00 น.	12.00 - 13.00 น.	13.00 - 14.30 น.	14.45 - 16.30 น.
					พักเบรค 14.30 - 14.45 น.	
จำลอง (หน้า)	ลงทะเบียน/พิธีเปิด	Session I: Special guest opening หัวข้อ.. AHA ก้าวต่อไปของการพัฒนาคุณภาพสู่ความยั่งยืน วิทยากร : พญ ปิยะวรรณ ลิ่มปัญญาเลิศ	Building Quality Culture to Sustainable Advanced HA วิทยากร : นพ สุรสิทธิ์ จิตรพิทักษ์เลิศ	พักรับประทานอาหารกลางวัน	Leadership and Strategy : พลังขับเคลื่อนองค์กรสู่ความยั่งยืน	HR Transformation: พัฒนาคนคู่คุณภาพยกระดับการดูแลที่เป็นเลิศ (HR)
จำลอง (หลัง)					Quality Center Excellence : ขุมพลังขับเคลื่อนงานคุณภาพที่เป็นเลิศ	Performance Driven Improvement: Performance Excellence & Performance Management (I - 4)
แก่นเพชร	ลงทะเบียน				Rehabilitation & Occupational Therapy Excellence: พัฒนาระบบฟื้นฟูสภาพสู่ Advanced HA (ฟื้นฟู+กายภาพบำบัด+OT+IMC)	Innovative Lab & X-ray Systems : พัฒนาระบบตรวจวินิจฉัยสู่ Advanced HA (Lab & X-ray)
แก่นเงิน					Sustainable Hospital : ยกระดับสิ่งแวดล้อมเพื่อ Advanced HA (ENV)	Optimizing IC for Advanced HA : บูรณาการการดูแลผู้ป่วยเพื่อคุณภาพสูงสุด (IC)
ประมุข		ถ่ายทอดสด	ถ่ายทอดสด		Primary & Elderly care Excellence : เสริมความเข้มแข็งสู่ Advanced HA (ชุมชน / ผู้สูงอายุ / ปฐมภูมิ)	

OPEN HOUSE

Building Quality Culture to Sustainable Advanced HA และมหกรรมคุณภาพวิชาการ

วันพฤหัสบดี ที่ 24 เมษายน 2568

ห้องประชุม	08.30 - 12.00 น.	12.00 - 13.00 น.	13.00 - 16.30 น.			
			พักเบรค 14.30 - 14.45 น.			
จำลอง (หน้า)	Enhancing Quality Care: การพัฒนาระบบการดูแลสู่ Advanced HA (DSC TM + ECS)	พักรับประทานอาหารกลางวัน	Enhancing Quality Care: การพัฒนาระบบการดูแลสู่ Advanced HA (DSC Stroke /DSC STEMI / CLT COE หัวใจ)			
จำลอง (หลัง)	Enhancing Quality Care: การพัฒนาระบบการดูแลสู่ Advanced HA (CLT Med +Sepsis /ICU)		Enhancing Quality Care: การพัฒนาระบบการดูแลสู่ Advanced HA (CLT Ortho/DSC Spinal injury/Tomor reconstruction)			
แก่นเพชร	Enhancing Quality Care: การพัฒนาระบบการดูแลสู่ Advanced HA (CLT สูตินรีเวช / CLT คุมาร + Newborn)		Enhancing Quality Care: การพัฒนาระบบการดูแลสู่ Advanced HA (CLT EENT / COE มะเร็ง)			
แก่นเงิน	Enhancing Quality Care: การพัฒนาระบบการดูแลสู่ Advanced HA (CLT ศัลย์/กันตกรรม/maxillo)		Digital transformation & Smart healthcare : นวัตกรรมดิจิทัลสู่มาตรฐาน Advanced HA (IT / Digital ระบบยา / Blood Safety)			
ประมุข	Safety design & Safety Management to Building Safety Culture (3P Safety/จิตเวช)		Building Patient-Centered Care:สร้างประสบการณ์ที่ดีเพื่อผู้รับบริการ (I - 3)	Seamless Outpatient Care: ยกระดับคุณภาพการดูแลผู้ป่วยนอกสู่คุณภาพที่เป็นเลิศ (OPD)	Integrated Nutrition Systems for Advanced HA : แนวทางการพัฒนาการดูแลที่ครบวงจร (โภชนาการ)	หัวข้อละ 1 ชั่วโมง

OPEN HOUSE

Building Quality Culture to Sustainable Advanced HA และมหกรรมคุณภาพวิชาการ

วันศุกร์ ที่ 25 เมษายน 2568

ห้องประชุม	08.30 - 12.00 น.	12.00 - 13.00 น.	13.00 - 16.30 น.	
จำลอง (หน้า)	Oral Presentation เรื่องเล่า SHA (25 เรื่อง)	พัก รับประทานอาหารกลางวัน	กลยุทธ์การขับเคลื่อนองค์กรพยาบาลสู่การรับรองคุณภาพ Advanced HA วิทยากร : พว.พิบรัฐ จอมเพชร , พว.ผนึกแก้ว คลังคา	มอบรางวัลการประกวด นำเสนอผลงานวิชาการ
จำลอง (หลัง)	Oral Presentation เรื่องเล่า SHA (25 เรื่อง)			
แก่นเพชร	Oral Presentation R2R (25 เรื่อง)			
แก่นเงิน	Oral Presentation Research (25 เรื่อง)			
ประมุข	E Poster กลุ่ม 1 CQI (25 เรื่อง) / E Poster กลุ่ม 2 CQI (25 เรื่อง) / E Poster กลุ่ม 3 นวัตกรรม (25 เรื่อง)			
ศูนย์.พยาบาล	Oral Presentation CQI (25 เรื่อง)			
ปิกมา	Oral Presentation CQI (25 เรื่อง)			
องค์กรแพทย์	Oral Presentation กรณีศึกษา (25 เรื่อง)			